Летить галка через балку

лірична

с. Клюшниківка
Миргородський район
Полтавська область
Запис:Крейг С.А.,
Лебединська Г.В., Прядкіна О.Б.,
Лебединський Д.О.,Осадча В.М.
09.1990 р.
Нотація: Ібрямова В.І.

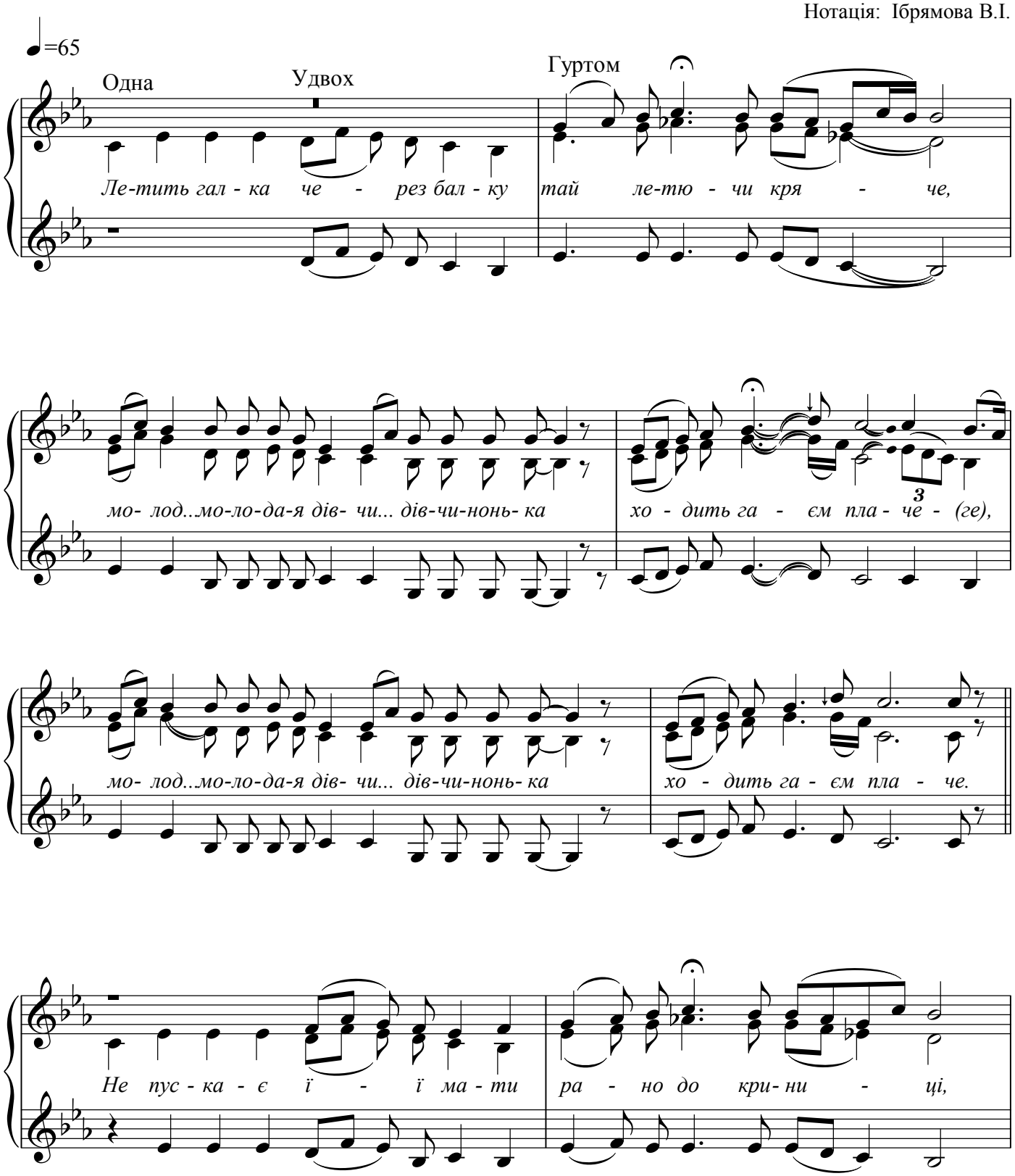

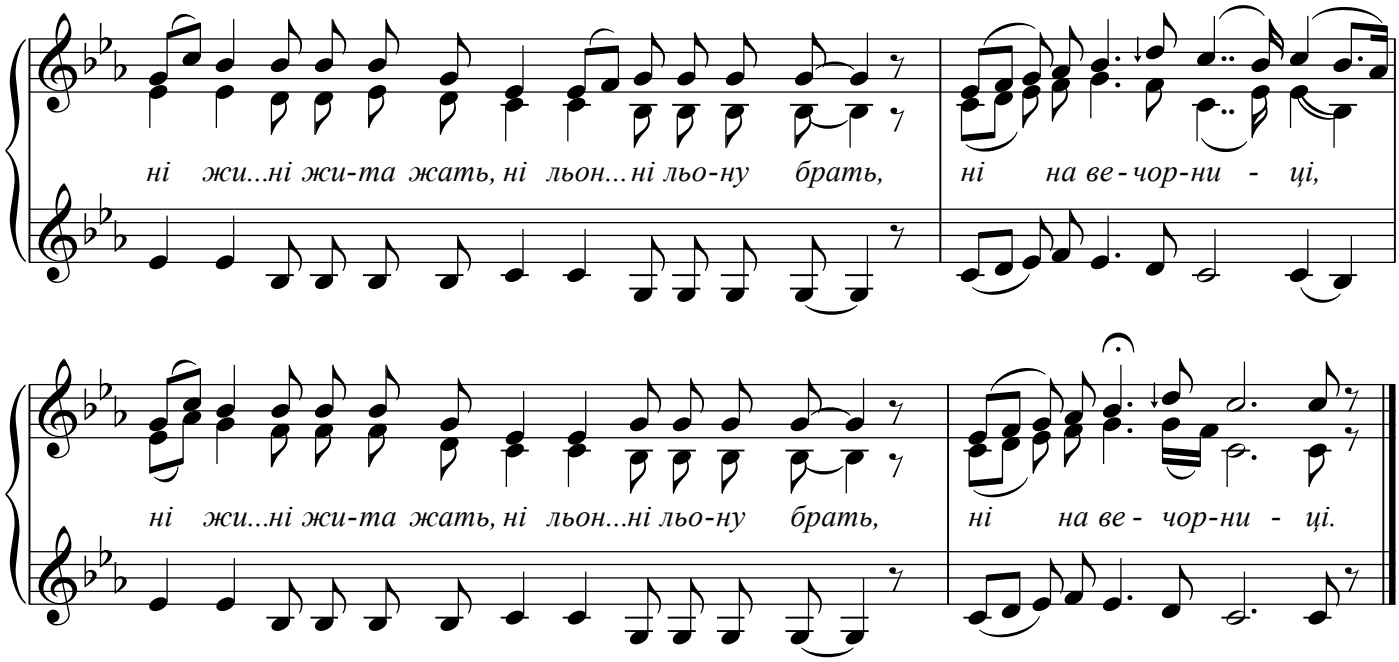

Летить галка через балку,
Та й летючи кряче,
Молода дівчинонька
Ходить гаєм плаче. (двічі)

Не пускає її мати
Рано до криниці,
Ні жита жать, ні льону брать,
Ні на вечорниці. (двічі)

Раз у ввечері пізненько
Як мати заснула,
Вийшла слухать соловейка
Мо з роду не чула. (двічі)

Як слухала соловейка
Дивилася в воду,
Тяжко мамо, важко мамо,
Нащо дала вроду. (двічі)

Усе дала, усе дала,
Долі дать не дала,
....